

Construcción

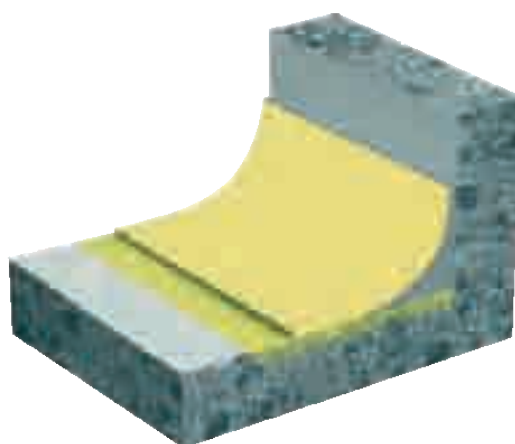

Sikafloor[®]-400 N Elastic

Sistemas y Soluciones



Sika[®]

Sikafloor®-400 N Elastic

Descripción

Sikafloor®-400 N Elastic es un recubrimiento elástico, con base en poliuretano, de un componente, con bajo contenido en solventes orgánicos, que una vez seco forma una película flexible, impermeable y durable.

Características

- ▲ Impermeable
- ▲ Alta elasticidad y capacidad de puenteo de fisuras
- ▲ Gran durabilidad a la intemperie (lluvia, rayos ultravioleta, etc.)
- ▲ Conserva el color sin amarillar
- ▲ Resistente a la abrasión
- ▲ Acabado mate satinado
- ▲ Fácil aplicación al ser de un solo componente
- ▲ Buenas resistencias químicas
- ▲ Buena resistencia al deslizamiento

Ventajas

- ▲ Sistema para uso tráfico peatonal
- ▲ Impermeabilización durable por su alta elasticidad
- ▲ Varias opciones de diseño superficial
- ▲ Varias opciones de color
- ▲ Buena relación costo/desempeño

Usos

- ▲ Balcones
- ▲ Terrazas
- ▲ Pisos con tránsito peatonal
- ▲ Gradas, tribunas, escaleras
- ▲ Cubiertas de parqueaderos
- ▲ Pasarelas
- ▲ Canales

Varias opciones de diseño sobre la superficie



Desempeño y Criterio de Selección

Monocomponente

Producto que consta de un solo componente. Debe ser mezclado fuertemente antes de su aplicación.

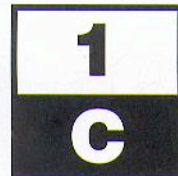

Resistencia mecánica

La resistencia mecánica se refiere a la exposición generada por peatones y carros de llantas livianas así como por el uso típico de muebles.

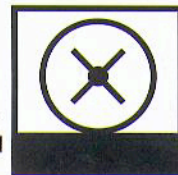

Deslizamiento

La resistencia al deslizamiento siempre es un tema de diseño superficial. El ambiente específico define los límites.



Fisuras

La habilidad de puentear fisuras significa que el sistema de recubrimiento tiene suficiente elasticidad para prevenir fisuración.

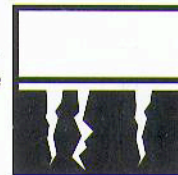

Temperatura

El choque térmico significa que el sistema de recubrimiento no será negativamente influenciado por la exposición térmica al hielo, granizo o recalentamiento por el sol.

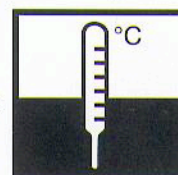

Resistencia UV

La resistencia a los rayos UV y al amarillamiento tiene que ser cumplida por todos los sistemas de pisos usados en exteriores.



Limpieza

Fácil limpieza significa que el polvo puede ser removido por métodos de limpieza en seco o en húmedo.

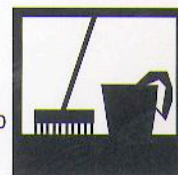

Construcción

Sika®



Requerimientos

Estándar económico

- Liviana resistencia al desgaste
- Antideslizante
- Puenteo de fisuras
- Exposición térmica
- Estabilidad a los rayos UV
- Fácil limpieza

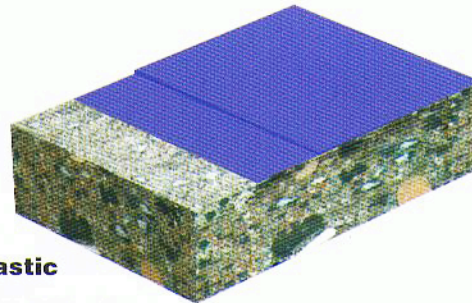

Sistema Sika

Imprimante: **Sikafloor®-400 N Elastic**

+ 10% Colmasolvente para uretano

Acabado: 1 capa de **Sikafloor®-400 N Elastic**

Espesor de capa: 0.3 - 0.5 mm



Estándar medio

- Resistencia al desgaste media
- Antideslizante
- Puenteo de fisuras
- Exposición térmica
- Estabilidad a los rayos UV
- Fácil de limpiar

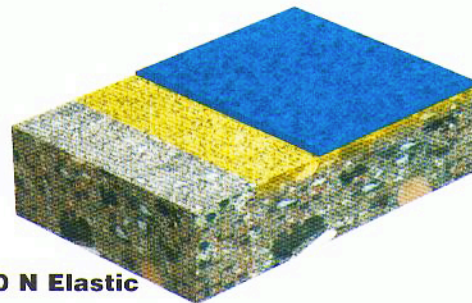

Sistema Sika

Imprimante: **Sikafloor®-156 CO**

Acabado: 2 capas de **Sikafloor®-400 N Elastic**

Espesor de película: 0.7 - 1.2 mm

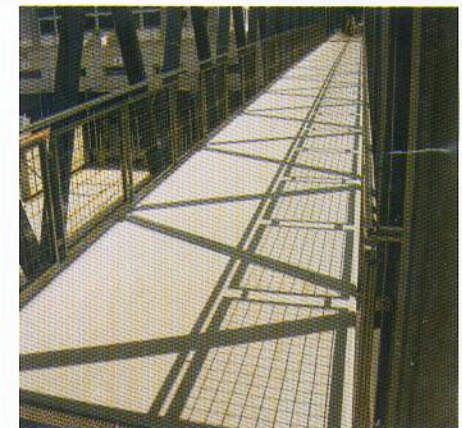

Estándar alto

- Alta resistencia al desgaste
- Antideslizante
- Puenteo de fisuras
- Exposición térmica
- Estabilidad a los rayos UV
- Fácil limpieza

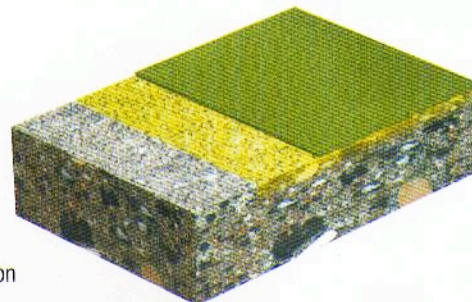

Sistema Sika

Imprimante: **Sikafloor®-156 CO** con

riego de arena **Sikadur®-501**

Acabado: 2 x **Sikafloor®-400 N Elastic**

Espesor de capa: 1.5 - 2.0 mm

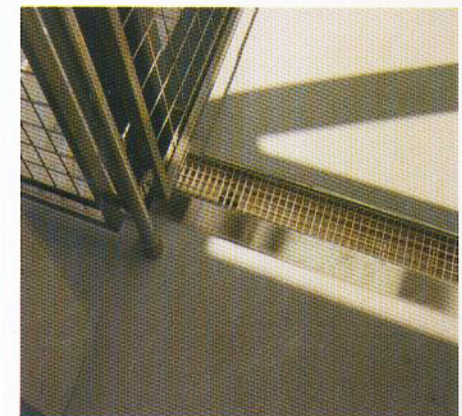

Sikafloor®-400 N Elastic

Sistemas y Soluciones

Componentes del Sistema

Recubrimiento	Sikafloor®-400 N Elastic
Imprimante	Sikafloor®-156 CO
Solvente y limpiador	Colma Solvente para Uretanos

Construcción

La información, y, en particular, las recomendaciones relacionadas con la aplicación y uso final de los productos Sika, son proporcionadas de buena fe y se basan en el conocimiento y experiencias actuales de Sika respecto a sus productos, siempre y cuando éstos sean adecuadamente almacenados, manipulados y aplicados en condiciones normales. En la práctica, las diferencias en los materiales, sustratos y condiciones actuales de la obra son tan particulares que ninguna garantía respecto a la comercialización o a la adaptación para un uso particular, o a alguna obligación que surja de relaciones legales, puede ser inferida de la información contenida en este documento o de otra recomendación escrita o verbal. Se deben respetar los derechos de propiedad de terceros. Todas las órdenes de compra son aceptadas de acuerdo con nuestras actuales condiciones de venta y despacho.

Los usuarios deben referirse siempre a la edición más reciente de las Hojas Técnicas, cuyas copias serán facilitadas a solicitud del cliente.

BARRANQUILLA

Calle 30 No. 1-25
Centro Ind. B/quilla.
Tels.: (5) 334 2680 / 334 2804
334 4934 / 334 4953
Fax: (5) 334 4932
E-mail: barranquilla.ventas@co.sika.com

CALI

Calle 13 No. 72-14
Centro Comercial Plaza 72
PBX: (2) 330 2171 / 330 2162
330 2163 / 330 2170
Fax: 330 5789
E-mail: cali.ventas@co.sika.com

MEDELLIN

Km. 34 Autopista Medellín - Bogotá
Rionegro
PBX: (4) 530 1060
Fax: 530 1034
E-mail: medellin.ventas@co.sika.com

EJE CAFETERO

Carrera 10 No. 34-41 Bodega 2
Dosquebradas - Risaralda
Tels.: (6) 332 7020 - 332 7040
332 7060
Fax: 322 2729
E-mail: pereira.ventas@co.sika.com

BOGOTA

Calle 15A No. 69-90
Tel.: (1) 412 3300
Telefax: (1) 424 7235
Bogotá, D.C.
E-mail: bogota.ventas@co.sika.com

CARTAGENA

Albornoz - Vía Mamonal
Cra. 56 No. 3-46
Tel.: (5) 667 2216 - 667 2044
Fax: (5) 667 2042
E-mail: cartagena.ventas@co.sika.com

ORIENTE

Calle 15A No. 69-90
Tel.: (1) 412 3300
Ext.: 473/474/475/477
Telefax: (1) 412 3300 Ext.: 478
Bogotá, D.C.
E-mail: oriente.ventas@co.sika.com

SANTANDERES

Calle 21 No. 27-54
Tels.: (7) 645 1032 / 632 7598
632 7329 / 635 0595
Fax: (7) 634 1304 (Bucaramanga)
E-mail: santander.ventas@co.sika.com

Internet: www.sika.com.co
e-mail: sika_colombia@co.sika.com

Sika®



Código No. 033 - 1
Diseño, desarrollo, producción
y comercialización de aditivos
y adhesivos para cemento,
mortero y concreto; Morteros;
Adhesivos; Recubrimientos
para concreto y metal; Pisos
poliméricos;
Impermeabilizantes;
Inmunizantes; Masillas y
sellos para construcciones,
mantenimiento e Industria
Norma NTC-ISO 9001:2000

